

UNIVERSITÄT HOHENHEIM

Institut für Marketing & Management
 Lehrstuhl für Marketing & Business Development
 Prof. Dr. Markus Voeth

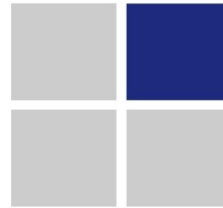

Universität Hohenheim (570A), D-70599 Stuttgart

Fruwirthstr. 32
 D-70599 Stuttgart
 Tel.:(0711) 459-22925
 Fax:(0711) 459-23718
 e-mail:voeth@uni-hohenheim.de

GBWL 3: Vermarktungsprozess (FPZ) WS 2016/17 - Ergebnisaushang -

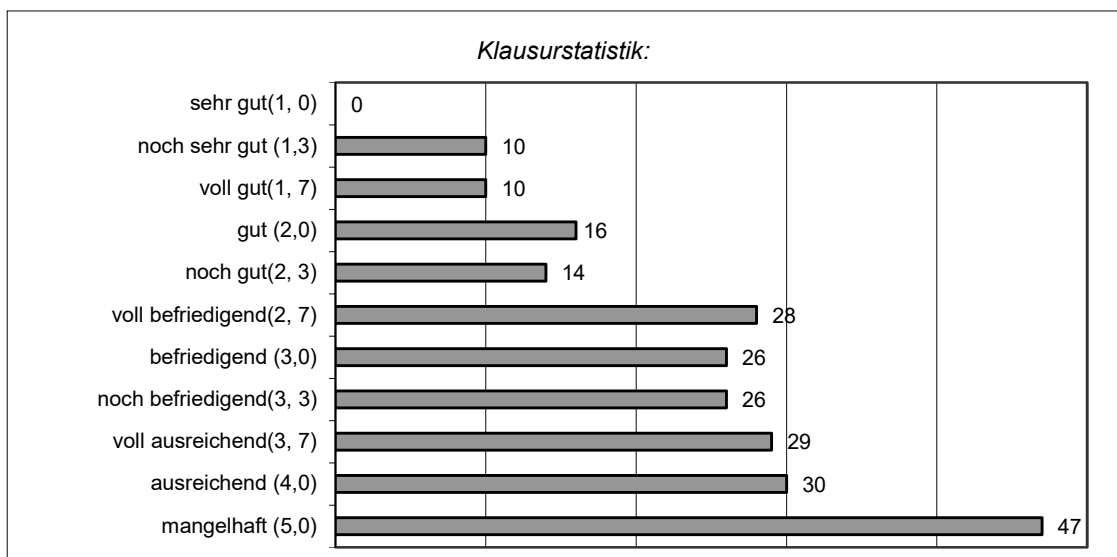

Notendurchschnitt: 2,97

Nr.	Matrikel-Nr.	Note	Nr.	Matrikel-Nr.	Note	Nr.	Matrikel-Nr.	Note
1	548452	2,3	8	593601	4,0	15	607115	3,0
2	551245	4,0	9	594244	5,0	16	608321	5,0
3	558675	2,7	10	596543	4,0	17	608622	2,7
4	575124	1,3	11	600109	5,0	18	609346	3,7
5	580067	3,0	12	603973	2,7	19	610555	4,0
6	583404	1,3	13	604037	2,3	20	610827	3,3
7	584733	3,3	14	606394	5,0	21	612634	4,0

22	614360	3,3	54	631385	3,3	86	634887	3,7
23	615534	2,7	55	631518	5,0	87	634997	1,7
24	615974	3,7	56	631592	3,3	88	635006	3,3
25	616740	3,3	57	631673	3,7	89	635268	2,7
26	617338	4,0	58	632009	4,0	90	635284	2,0
27	617529	3,3	59	632135	2,0	91	635365	5,0
28	617998	4,0	60	632203	1,7	92	635446	3,7
29	618599	3,0	61	632287	3,3	93	635462	2,0
30	618696	5,0	62	632481	5,0	94	635828	3,3
31	619682	2,3	63	632698	2,0	95	635912	3,0
32	619763	2,3	64	632821	1,7	96	635996	3,7
33	620422	5,0	65	632902	3,7	97	636018	3,7
34	620668	1,3	66	632986	2,7	98	636115	5,0
35	621324	4,0	67	633037	2,0	99	636238	3,7
36	621926	3,0	68	633095	1,7	100	636319	3,0
37	629070	3,7	69	633118	5,0	101	636429	3,0
38	629287	1,3	70	633121	3,0	102	636487	3,7
39	629423	3,7	71	633231	4,0	103	636568	2,3
40	629465	4,0	72	633367	3,0	104	636733	3,7
41	629805	3,3	73	633558	2,3	105	636762	4,0
42	629834	4,0	74	633574	2,7	106	636814	3,3
43	629863	2,7	75	633749	2,7	107	636898	5,0
44	629915	5,0	76	633927	2,0	108	636995	4,0
45	629986	3,0	77	633972	1,7	109	637075	5,0
46	630564	2,3	78	634230	2,3	110	637143	2,7
47	630603	3,7	79	634353	3,0	111	637208	3,7
48	630852	3,3	80	634366	2,0	112	637347	4,0
49	630878	2,7	81	634492	3,7	113	637363	5,0
50	630991	2,7	82	634599	5,0	114	637541	2,3
51	631000	3,0	83	634612	2,3	115	637703	5,0
52	631013	2,0	84	634706	4,0	116	637716	2,7
53	631165	4,0	85	634735	3,7	117	638061	3,0

118	638197	2,7	150	641016	3,3	182	644466	3,3
119	638249	5,0	151	641045	5,0	183	644563	3,0
120	638281	2,7	152	641184	5,0	184	644592	1,3
121	638294	2,3	153	641346	2,0	185	644657	5,0
122	638524	1,3	154	641359	1,7	186	644686	2,0
123	638537	3,7	155	641388	3,0	187	644916	3,3
124	638663	1,3	156	641498	3,0	188	644974	5,0
125	638951	4,0	157	641634	3,0	189	645054	2,3
126	639141	2,0	158	641663	1,3	190	645151	3,3
127	639196	3,3	159	641825	3,0	191	645232	5,0
128	639523	5,0	160	641896	3,3	192	645261	4,0
129	639594	2,3	161	641935	2,0	193	645274	3,3
130	639620	3,3	162	641951	5,0	194	645384	3,0
131	639633	2,0	163	641964	3,7	195	646024	2,0
132	639659	3,0	164	642073	3,0	196	646642	3,7
133	639769	4,0	165	642141	4,0	197	646707	3,7
134	639785	3,3	166	642316	3,7	198	646891	2,7
135	639866	3,3	167	642345	2,7	199	647337	4,0
136	639921	3,0	168	642387	3,7	200	647353	3,3
137	640059	3,0	169	642400	5,0	201	647450	4,0
138	640062	1,7	170	642439	5,0	202	647528	1,7
139	640091	2,7	171	642963	5,0	203	647557	3,7
140	640172	3,7	172	642992	4,0	204	647586	4,0
141	640486	2,7	173	643140	1,3	205	647816	5,0
142	640512	4,0	174	643344	2,7	206	648132	5,0
143	640541	1,3	175	643687	2,7	207	648242	2,0
144	640619	5,0	176	643713	2,7	208	648394	2,7
145	640635	3,7	177	643849	3,7	209	648420	5,0
146	640800	5,0	178	644156	2,0	210	648556	3,7
147	640952	5,0	179	644259	2,7	211	648705	5,0
148	640965	3,0	180	644398	5,0	212	648721	5,0
149	640994	1,7	181	644408	4,0	213	648912	1,7

214	649157	4,0					
215	649254	5,0					
216	649267	2,7					
217	649597	2,7					
218	649694	5,0					
219	649869	2,3					
220	650418	5,0					
221	651051	3,3					
222	651158	5,0					
223	652623	5,0					
224	674960	5,0					
225	679363	2,7					
226	2995579	5,0					
227	3135943	3,7					
228	3136696	5,0					
229	3136706	3,0					
230	3136719	4,0					
231	3137297	2,7					
232	3142279	4,0					
233	3145496	3,0					
234	3148192	5,0					
235	3156922	3,3					
236	3163038	5,0					

Die Klausureinsicht findet am 12.07.2017 in der Zeit von 8.15-9.15 Uhr in HS 6 statt. Die dazu erforderliche Anmeldung kann bis zum 07.07.2017 über das KVS erfolgen.

Hohenheim, den 30.06.2017

H. Vann