

UNIVERSITÄT HOHENHEIM

Institut für Betriebswirtschaftslehre
 Lehrstuhl für Marketing & Business Development
 Prof. Dr. Markus Voeth

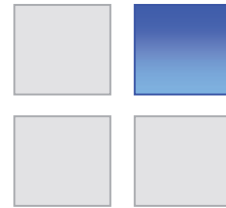

Universität Hohenheim (570 A), D-70599 Stuttgart

Schloss Hohenheim
 Fruwirthstraße 33
 D-70599 Stuttgart
 Tel.: (0711) 459-22925
 Fax: (0711) 459-23718
 e-mail: voeth@uni-hohenheim.de

Nachklausur Marketing-Management SoSe14 - Ergebnisaushang -

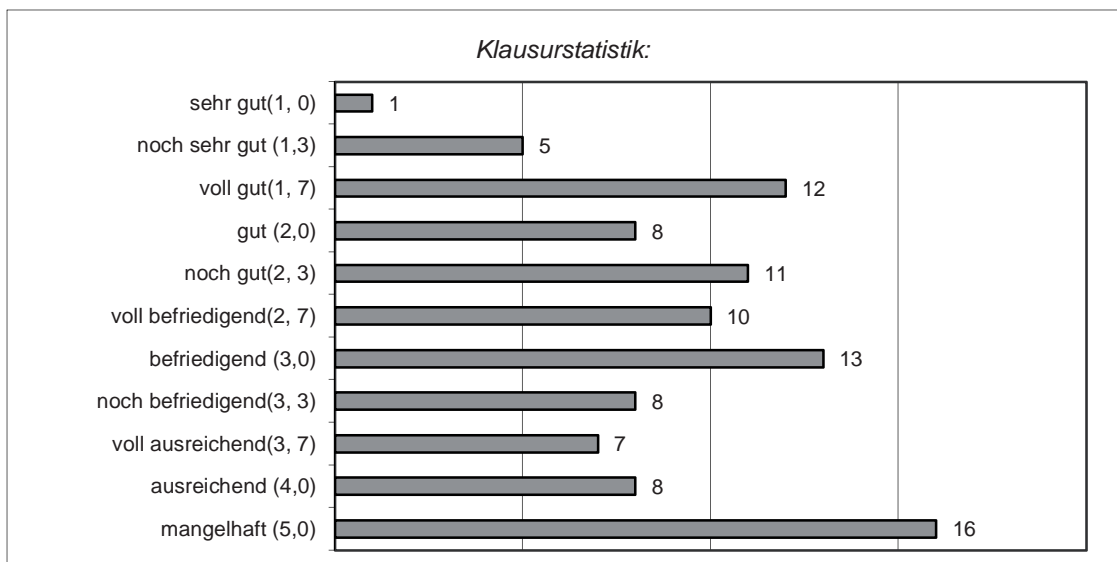

Notendurchschnitt: 2,64

Nr.	Matrikel-Nr.	Note	Nr.	Matrikel-Nr.	Note	Nr.	Matrikel-Nr.	Note
1	329299	3,3	8	502032	3,7	15	522410	1,7
2	393584	4,0	9	504852	4,0	16	522766	3,0
3	491088	1,3	10	505602	3,7	17	523215	3,7
4	493028	2,0	11	512226	2,7	18	523451	2,7
5	496083	2,0	12	514703	4,0	19	524476	2,3
6	498450	3,3	13	520742	1,7	20	525718	1,7
7	498528	1,7	14	521291	2,7	21	526610	3,0

22	527415	4,0	49	551164	2,3	76	558439	5,0
23	527949	2,3	50	551229	2,0	77	558581	1,3
24	528728	1,7	51	551245	5,0	78	558963	2,3
25	529235	3,0	52	551355	5,0	79	559551	3,7
26	529497	2,7	53	551481	5,0	80	559629	3,7
27	529950	2,7	54	551928	3,0	81	559784	2,7
28	530745	3,0	55	552312	3,0	82	560540	3,0
29	530994	3,3	56	552752	2,7	83	561170	3,0
30	531333	2,0	57	552781	1,7	84	561196	1,7
31	531993	1,3	58	553010	3,0	85	561303	2,7
32	533014	2,3	59	553120	5,0	86	561361	1,3
33	533988	1,7	60	553434	5,0	87	561549	5,0
34	534783	1,3	61	553641	3,3	88	561578	1,0
35	539351	2,0	62	553722	4,0	89	561730	2,3
36	539995	5,0	63	553861	3,0	90	563628	3,0
37	541747	3,0	64	553926	2,3	91	564423	5,0
38	545154	2,0	65	554019	2,7	92	564452	3,3
39	547534	5,0	66	554080	5,0	93	564517	3,3
40	547880	2,3	67	555319	2,3	94	565891	2,3
41	548258	5,0	68	555377	5,0	95	566311	2,0
42	548779	5,0	69	556059	2,0	96	567284	4,0
43	549260	3,7	70	556266	5,0	97	569758	1,7
44	550385	3,3	71	556871	2,7	98	571364	4,0
45	550408	3,0	72	557029	3,3	99	571513	1,7
46	550864	5,0	73	557854	1,7			
47	550958	2,3	74	557906	1,7			
48	550990	4,0	75	558293	3,7			

Das Datum der Klausureinsicht wird zeitnah auf der Homepage ls-voeth.de bekannt gegeben.

Hohenheim, den 05.11.2014

H. Venn