

UNIVERSITÄT HOHENHEIM

Institut für Marketing & Management
 Lehrstuhl für Marketing & Business Development
 Prof. Dr. Markus Voeth

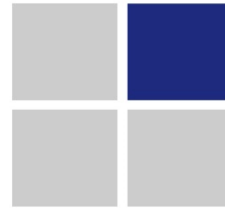

Universität Hohenheim (570A), D-70599 Stuttgart

Fruwirthstr. 32
 D-70599 Stuttgart
 Tel.:(0711) 459-22925
 Fax:(0711) 459-23718
 e-mail:voeth@uni-hohenheim.de

GBWL 3: Vermarktungsprozess (Folgeklausur) WS 2015/2016 - Ergebnisaushang -

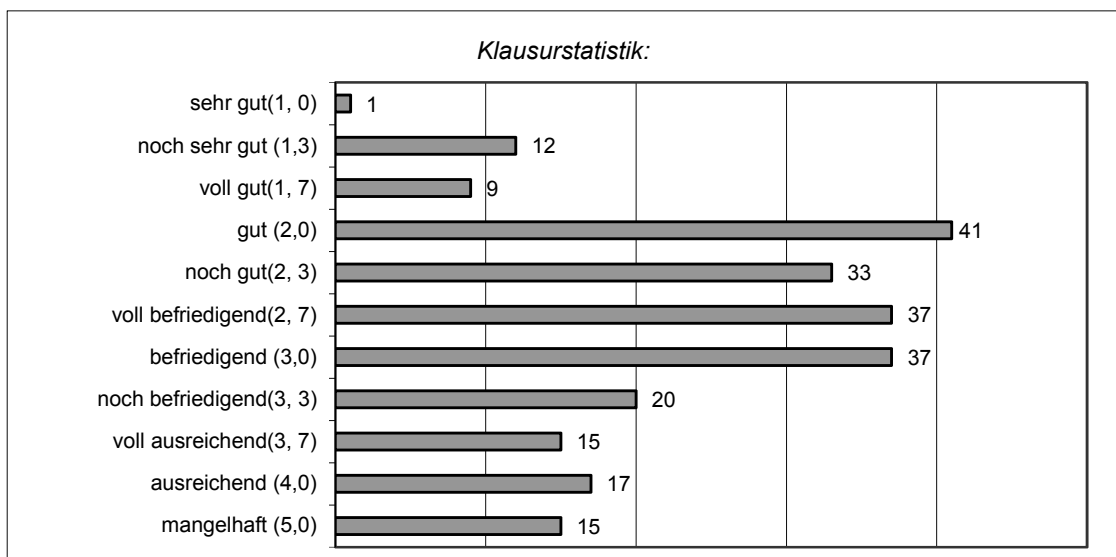

Notendurchschnitt: 2,63

Nr.	Matrikel-Nr.	Note	Nr.	Matrikel-Nr.	Note	Nr.	Matrikel-Nr.	Note
1	472434	2,7	81	607131	2,3	161	613280	5,0
2	475088	2,7	82	607173	2,7	162	613316	2,3
3	515472	4,0	83	607199	3,7	163	613332	2,0
4	515951	2,0	84	607416	2,0	164	613361	3,0
5	543761	1,3	85	607474	4,0	165	613390	2,7
6	548591	3,0	86	607542	2,0	166	613523	1,3
7	550343	3,3	87	607584	3,0	167	613620	3,0

8	550961	2,3	88	607649	2,0	168	613646	2,0
9	553971	4,0	89	607678	2,3	169	613688	2,0
10	575412	2,7	90	607856	2,7	170	613730	3,0
11	575548	3,0	91	608172	2,3	171	613769	2,0
12	579463	2,3	92	608266	2,7	172	613785	2,3
13	580164	2,0	93	608334	2,3	173	613811	3,0
14	580575	2,0	94	608392	2,7	174	613866	2,0
15	581121	4,0	95	608570	2,0	175	613879	2,3
16	582010	2,0	96	608606	2,3	176	613992	2,3
17	582887	1,7	97	608729	2,7	177	614247	4,0
18	583006	3,0	98	608868	2,7	178	614645	2,0
19	584128	3,3	99	608884	3,3	179	614661	3,0
20	585004	2,7	100	608923	4,0	180	614726	2,3
21	585392	3,0	101	608965	1,7	181	614784	2,3
22	586469	4,0	102	609029	2,7	182	614823	2,3
23	586965	2,7	103	609061	2,0	183	614894	3,7
24	586977	2,7	104	609074	2,0	184	614959	1,3
25	588111	2,7	105	609168	1,7	185	614962	3,0
26	588713	3,0	106	609207	2,0	186	614988	5,0
27	589013	3,7	107	609210	3,3	187	615042	3,3
28	589796	5,0	108	609320	2,0	188	615288	2,0
29	590170	2,7	109	609375	2,3	189	615712	3,0
30	591894	2,7	110	609401	3,7	190	615738	2,0
31	594707	3,0	111	609456	3,0	191	615741	3,0
32	595010	3,0	112	609537	2,0	192	615783	2,0
33	595230	2,0	113	609728	5,0	193	615851	2,0
34	596080	3,3	114	609731	2,7	194	616096	3,0
35	597649	2,0	115	609757	5,0	195	616164	2,7
36	602903	1,3	116	610005	3,0	196	616229	4,0
37	603821	4,0	117	610018	3,7	197	616232	3,3
38	603847	2,3	118	610034	3,3	198	616245	3,3
39	603889	1,7	119	610270	3,3	199	616313	3,0

40	604202	2,7	120	610380	2,3	200	616326	3,3
41	604325	3,7	121	610526	3,0	201	616384	3,0
42	604396	2,3	122	610539	5,0	202	616407	3,3
43	604422	2,3	123	610652	2,3	203	616449	3,7
44	604529	2,3	124	610869	2,0	204	616562	2,0
45	604574	2,0	125	610911	1,7	205	617024	5,0
46	604642	3,3	126	611046	2,3	206	617464	2,7
47	604668	3,0	127	611088	4,0	207	617529	5,0
48	604749	2,0	128	611101	3,0	208	617574	2,0
49	604891	2,3	129	611127	2,3	209	617600	3,7
50	604901	2,7	130	611143	2,0	210	617804	5,0
51	605052	2,3	131	611169	2,7	211	617891	3,0
52	605065	2,0	132	611266	3,7	212	617956	3,7
53	605117	4,0	133	611282	4,0	213	618340	3,0
54	605133	2,3	134	611347	1,3	214	618421	4,0
55	605162	1,3	135	611389	3,0	215	618845	2,7
56	605201	2,3	136	611392	3,0	216	618939	3,0
57	605230	2,3	137	611402	2,0	217	619129	3,0
58	605311	2,3	138	611444	2,0	218	619255	4,0
59	605337	2,0	139	611486	2,7	219	619365	3,3
60	605353	3,0	140	611606	2,7	220	619381	5,0
61	605434	3,0	141	611651	3,0	221	619420	2,0
62	605447	1,3	142	611703	2,0	222	619488	5,0
63	605528	2,3	143	611774	1,7	223	619721	4,0
64	605531	2,7	144	611826	5,0	224	619912	3,3
65	605544	3,3	145	611907	3,7	225	620260	5,0
66	605641	3,7	146	611965	1,7	226	620480	4,0
67	605939	2,0	147	612029	2,7	227	620891	2,3
68	605955	1,3	148	612090	3,3	228	623212	3,0
69	606019	1,3	149	612100	4,0	229	626251	1,7
70	606048	1,3	150	612113	2,7	230	646008	2,7
71	606527	2,7	151	612320	2,0	231	649021	2,0

72	606530	2,7	152	612359	2,7	232	2950093	3,7
73	606598	3,3	153	612388	2,3	233	2955425	3,0
74	606653	1,3	154	612401	3,3	234	2975502	2,7
75	606695	1,0	155	612414	2,3	235	2988492	5,0
76	606941	2,7	156	612508	1,3	236	2995579	5,0
77	606983	2,7	157	612618	2,0	237	2997519	3,0
78	607018	3,7	158	612744	3,0	238		
79	607047	1,7	159	612993	3,7	239		
80	607050	2,7	160	613264	3,3	240		

Die Klausureinsicht findet am 22.06. in der Zeit von 18:00 bis 19:30 Uhr in HS 10 statt. Eine Anmeldung hierfür muss bis einschließlich 20.06. über das KVS-System erfolgen. Wichtig: Da es dieses Mal keine Überschneidung mit den Semesterferien gibt, wird es nur diesen einen Einsichtstermin geben.

Hohenheim, den 14.06.2016

H. Venn

