

Universität Hohenheim (570 A), D-70599 Stuttgart

Schloss Hohenheim
 Fruwirthstr. 32
 D-70599 Stuttgart
 Tel.: (0711) 459-22925
 Fax: (0711) 459-23718
 e-mail: voeth@uni-hohenheim.de

Marketing Management SS 2014 - Ergebnisaushang -

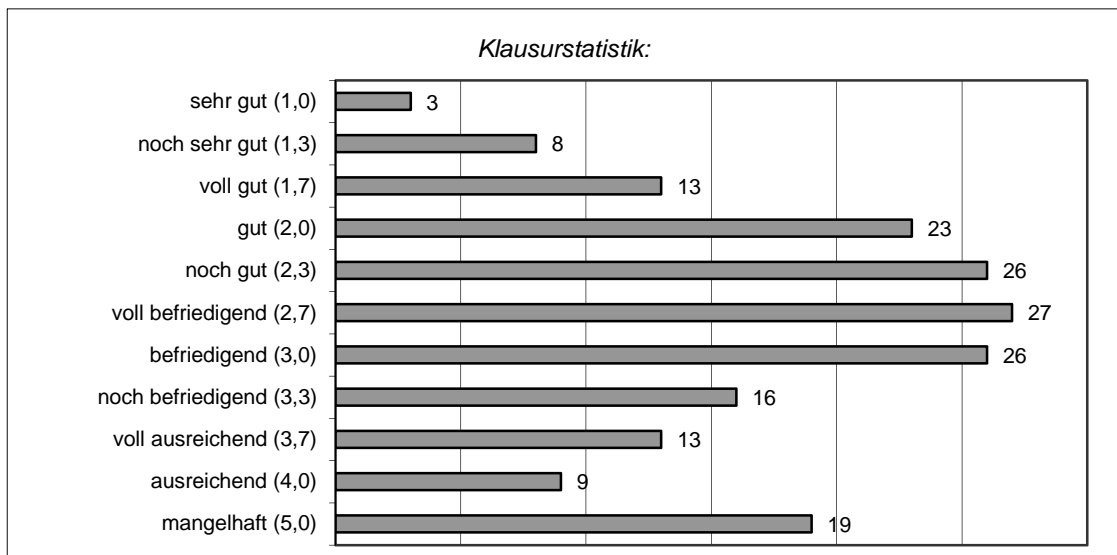

Notendurchschnitt: 2,62

Nr.	Matrikel-Nr.	Note	Nr.	Matrikel-Nr.	Note	Nr.	Matrikel-Nr.	Note
1	393584	5,0	8	494496	3,3	15	508793	3,7
2	427175	3,7	9	495291	2,3	16	510914	3,0
3	483355	3,7	10	499297	3,3	17	514978	2,3
4	492414	3,0	11	499912	2,7	18	516646	4,0
5	492647	2,3	12	500869	2,7	19	519656	3,0
6	493028	5,0	13	501538	2,7	20	521259	2,3
7	493400	2,3	14	506588	4,0	21	521314	2,7

22	521482	3,3	54	549260	5,0	86	552299	3,0
23	521628	2,3	55	549341	1,3	87	552367	3,0
24	521767	2,3	56	549451	2,0	88	552448	2,7
25	521877	3,0	57	549493	1,0	89	552574	2,7
26	521932	3,7	58	549516	2,0	90	552600	2,7
27	523752	1,7	59	549529	2,0	91	553007	2,3
28	525543	3,3	60	549642	2,0	92	553081	3,7
29	528472	4,0	61	549778	2,7	93	553214	1,3
30	528728	5,0	62	549794	3,7	94	553421	2,0
31	530305	3,0	63	549846	2,3	95	553544	1,7
32	531731	2,3	64	549930	2,3	96	553573	3,0
33	532044	2,7	65	550220	1,7	97	553829	2,7
34	532167	2,3	66	550356	1,3	98	553845	2,3
35	532206	2,7	67	550495	1,7	99	553874	3,3
36	532329	2,3	68	550563	3,0	100	553913	2,7
37	533001	3,0	69	550660	2,7	101	553968	1,3
38	533014	5,0	70	550796	2,0	102	554006	2,0
39	533195	3,3	71	550822	2,7	103	554080	5,0
40	533755	2,0	72	550835	2,3	104	554103	3,3
41	534385	2,0	73	550893	3,3	105	554158	1,3
42	534437	4,0	74	550958	5,0	106	554365	5,0
43	536448	3,0	75	550974	3,0	107	554417	3,0
44	539173	2,0	76	550990	5,0	108	554530	2,3
45	547754	1,3	77	551371	4,0	109	554572	1,7
46	548180	2,7	78	551436	2,3	110	554925	2,7
47	548355	2,0	79	551504	3,3	111	554970	3,3
48	548423	3,7	80	551591	2,3	112	554983	1,3
49	548805	2,7	81	551795	2,7	113	554996	1,7
50	548915	2,0	82	552066	5,0	114	555076	2,3
51	548957	2,0	83	552095	2,3	115	555254	3,7
52	549105	3,0	84	552228	3,0	116	555717	3,7
53	549244	3,0	85	552231	3,3	117	555869	2,0

118	555995	1,0	141	558866	2,0	164	563055	2,0
119	556017	3,3	142	558921	3,0	165	563521	4,0
120	556088	3,0	143	558963	5,0	166	563657	2,7
121	556091	3,0	144	559085	2,3	167	563958	2,7
122	556208	1,7	145	559551	5,0	168	563987	2,3
123	556415	2,0	146	559564	2,7	169	564290	2,7
124	556596	3,0	147	559632	2,3	170	564643	4,0
125	556855	1,7	148	559768	1,7	171	565105	2,0
126	556897	1,0	149	559784	5,0	172	567776	5,0
127	557139	2,0	150	559797	3,3	173	568490	1,7
128	557304	3,0	151	559807	2,7	174	568746	2,7
129	557809	2,0	152	560964	4,0	175	569677	3,7
130	557977	2,0	153	561206	2,3	176	570611	3,0
131	557980	3,7	154	561442	1,7	177	571364	5,0
132	558154	5,0	155	561798	1,3	178	571393	3,3
133	558196	2,7	156	561811	4,0	179	571513	5,0
134	558222	2,7	157	561976	3,0	180	596831	2,3
135	558248	3,3	158	562069	3,7	181	598143	1,7
136	558293	5,0	159	562085	3,7	182	2546960	5,0
137	558390	2,7	160	562551	1,7	183	2789497	2,0
138	558455	3,0	161	562849	3,0			
139	558523	3,3	162	562917	2,3			
140	558798	2,0	163	562962	3,0			

Der Termin zur Klausureinsicht wird zeitnah auf der Homepage des Lehrstuhls bekannt gegeben.

Alle Angaben sind ohne Gewähr.

Hohenheim, den 22.08.2014

